In²FS 未来社会デザイン統括本部 Integrated Initiative for Designing Future Society

DDIn² データ駆動イノベーション推進本部 Data Driven Innovation Initiative

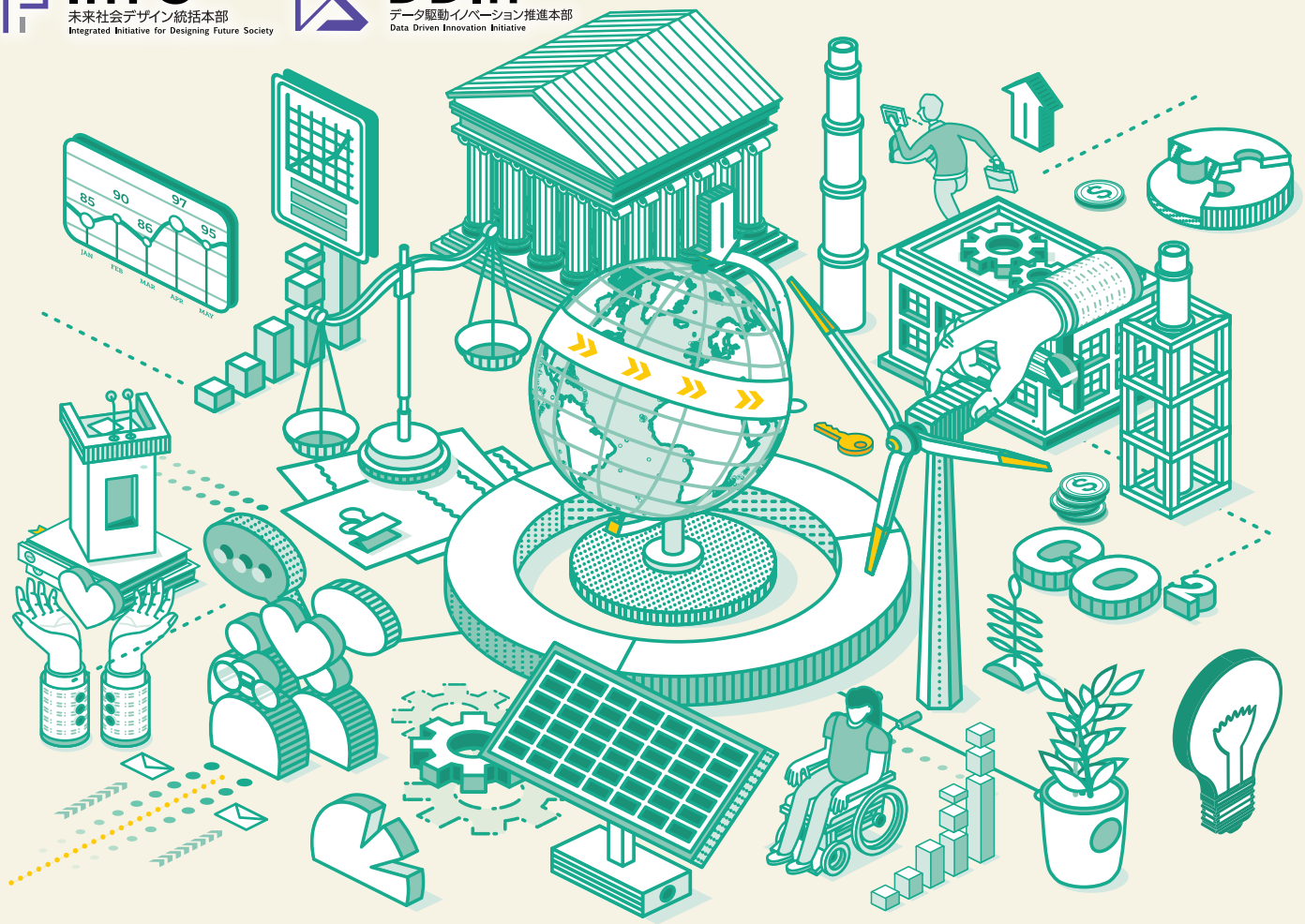

未来社会デザイン統括本部＆データ駆動イノベーション推進本部合同シンポジウム

ポスターセッション 発表ポスター募集

異分野の研究者・学生と共同で社会的課題を解決する取組・アイディアを募集します。
このポスターセッションが分野の枠を超えた交流のきっかけとなり、総合知による社会変革に繋がることを期待しています。
多くの皆様のご応募・ご参加をお待ちしています。

応募登録〆 2023.7.31 月

ポスターデータ提出〆 2023.8.25 金

応募資格

九州大学の教職員及び学生
（グループでの応募も可）

募集内容

①脱炭素、②医療・健康、③環境・食料、④DX、⑤ネクストイシュー（本学の新たな強み、特色となることが期待される分野）のいずれかに関するものであり、分野横断型により社会課題解決を行う取組やアイディア

表　彰

優秀な発表者には、副賞として活動奨励金を贈呈します。

〔教職員部門〕

優秀賞（1名） 15万円

奨励賞（3名程度） 10万円

〔学生部門〕

優秀賞（1名） 10万円

奨励賞（3名程度） 5万円

ポスター発表日時

「未来社会デザイン統括本部&データ駆動イノベーション推進本部合同シンポジウム」の中でポスターセッションを実施します。

日時:令和5年9月4日（月）14:30～15:00
会場:伊都キャンパス　椎木講堂ガレリア

シンポジウム来場者も審査員となって頂き、優秀な発表を選んで投票して頂きます。
表彰者はシンポジウムの最後（16:30頃を予定）に発表します。

応募・お問い合わせ先

九州大学未来社会デザイン統括本部&データ駆動イノベーション推進本部合同シンポジウム事務局
（九州大学情報システム部デジタル推進企画室 内）
E-mail ‣ vision-event@jimu.kyushu-u.ac.jp

発表ポスター募集要項等はこちらから

データ駆動イノベーション推進本部

https://dx.kyushu-u.ac.jp/